



# Nicéphore

## Le Courrier du Photo Club de la Commission Européenne

5e année n°6 - 16 février 2007

Adresse rédaction : [jburniat@skynet.be](mailto:jburniat@skynet.be)

site web: <http://club-photo.tripod.com>

### RÉUNION DU MARDI 20 FÉVRIER 2007

L'éclairage dans la photo de studio ne nous a pas encore livré tous ses secrets. C'est pourquoi ce prochain mardi - **le 20 février** - ce sera, toujours armés d'un dérouleur de fond d'images et de divers spots, que nous passerons la soirée. Placer les éclairages, photographier, noter les paramètres de prise de vues, déplacer les éclairages, photographier à nouveau et, de temps à autre, constater les résultats au moyen du projecteur numérique, une mine d'enseignements en la matière.

N'hésitez pas à participer à cette séance qui clôturera le présent cycle de photo de studio. Apportez votre appareil, évidemment.

**Début de la réunion: 18h30**

### ADHÉSION 2007

Le bulletin d'adhésion au club pour l'année 2007 est joint en annexe.

Bonne nouvelle, la cotisation est inchangée....

Que vous soyez ancien membre ou en passe de nous rejoindre, le remplir, le renvoyer à l'adresse indiquée...et verser votre cotisation par virement uniquement ne vous prendra que quelques minutes.

Dans la mesure du possible, pour le 24 février au plus tard, pour des raisons administratives. Merci d'avance

### LES EXPOSITIONS

EspritS de famille  
LU CHING SHIOW

**05.02.2007 -- 06.04.2007**

Maandag -Vrijdag 08:00 -- 18:00 Lundi-Vendredi

DEXIA

Insurance  
Belgium

Avenue Livingstonelaan 6 B-1000 Brussel-Bruxelles

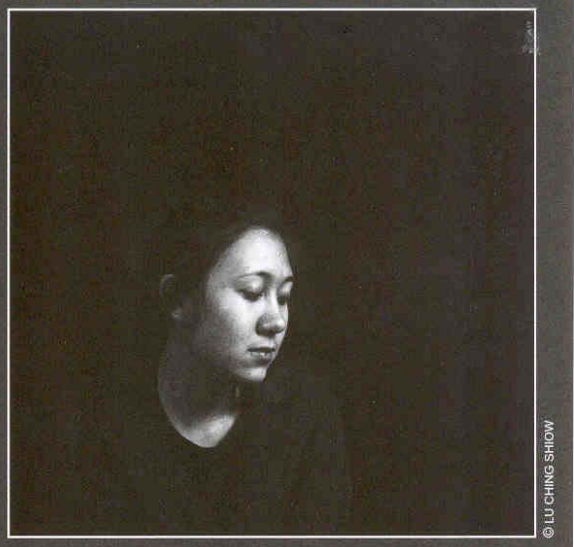

© LU CHING SHIOW

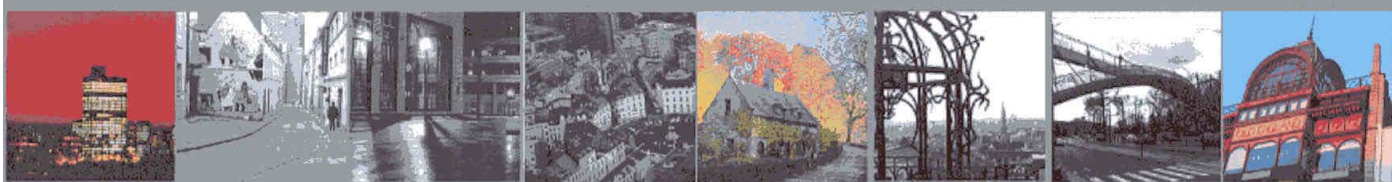

## OBJECTIF BRUXELLES

DOMINIQUE BOGAERT . ROBERT BURNIAT . JACQUES CASPERS . ANTOINE CORBISIER-BALAND .  
ETIENNE CORBISIER-BALAND . KATIA DE MEY . REGINA DITTEL . FRANCOIS-EMMANUEL GYS .  
ANNE-MARIE LEBACQ . ANNIE NEVE . LAURIE NEVE . CHRISTINE SEBILLE . ANNICK STELANDRE .  
CHRISTOPHE VAN DEN BOGAERT . DOMINIQUE VAN DER BEKEN

### LA FONDERIE ET LE CERCLE PHOTO A. HUMBLET DE KRAAINEM

*vous invitent au vernissage de l'exposition*  
**<<OBJECTIF BRUXELLES>>**  
*le mercredi 7 mars 2007 à partir de 18.30h*

Exposition du 4 mars au 6 avril 2007  
à la **Fonderie**  
Musée Bruxellois de l'Industrie et du Travail  
Rue Ransfort, 27 1080 Bruxelles  
Ouverture : Dimanche 14.00 à 17.00h  
Du mardi au vendredi 10.00 à 17.00h  
Accès: Métro Ligne 1/ Comte de Flandres; Tram 18 & 82; Bus 63 & 89

Cercle Photo Agnès Humblet Rue Kinnen, 72, 1950 Kraainem  
Contact: Annie Nève Tél.: 02/731 00 06 [www.cerclephotokraainem.be](http://www.cerclephotokraainem.be)

**Une exposition à ne pas manquer. Vous pourrez notamment y admirer des photos réalisées par notre amie Regina Dittel lors de notre sortie photo à la Tour Madou.**